LEGENDA

- Confini comunali San Giuseppe Vesuviano
- Altri confini comunali
- Edifici rilevati da CTR
- Edifici rilevati da Ortofoto Agea 2017

LA RETE DELLA MOBILITÀ SU GOMMA

- Rete primaria di attraversamento
- Rete primaria di interconnessione
- Rete di distribuzione
- Rete locale
- Area parcheggio
- Distributori di carburante

LA RETE DEL TRASPORTO COLLETTIVO SU FERRO

- Linea circumvesuviana "Napoli - Ottaviano - Sarno"
- Stazione circumvesuviana
- Linea Ferroviaria dismessa "Torre Annunziata - Cancello"
- Stazione F.S. dismessa

LA RETE DELLA MOBILITÀ DOLCE

- Sentiero nr. 7 "Il Vallone della Profica"
- Sentiero nr. 1 "La Valle dell'Inferno" e nr. 2 "Lungo i Cognoli"
- Progetto di riqualificazione dell'asse ferroviario

LA RETE DEI SERVIZI E DEI SOTTOSERVIZI

- Centrale elettrica
- Serbatoio GORI
- Elettrodotto "San Giuseppe Vesuviano 2 - CP Scafati"
- Isola ecologica
- Vasca di raccolta delle acque di prima pioggia
- Rete idrica e fogna bianca
- Rete idrica
- Rete fogna bianca

BASE CARTOGRAFICA: CARTA TECNICA REGIONALE 2011
PROIEZIONE: UTM - Fuso 33; DATUM: WGS 84

CONTRIBUTI SPECIALISTICI E SIT
Ingegnere Nello DE SENA
Ingegnere Elettra LOWENTHAL
Dott. Amb. Lucia FOLTRAN
Urbanista Lisa DE GASPER

PROGETTAZIONE URBANISTICA
Urbanista Raffaele GEROMETTA
Architetto Antonio OLIVIERO

RESPONSABILE CONTRATTUALE
Urbanista Raffaele GEROMETTA

COORDINATORE OPERATIVO PIANIFICATORE TERRITORIALE
Architetto Antonio OLIVIERO

CONSULENTE TECNICO SPECIALISTICO
Architetto Teresa RICCIARDIELLO

RESPONSABILE UFFICIO V.A.S.
Dott. Raffaele TORTORA

LA COMMISSIONE STRAORDINARIA
Dott. Aldo ALDI (Vice Prefetto)
Dott.ssa Agnese SCALA (Vice Prefetto)
Dott. Antonio SCOZZESE (Dirigente IIa fascia Area I)

IL RESPONSABILE UFFICIO DI PIANO
Dott. Ing. Vincenzino SCOPA

ADOZIONE

APPROVAZIONE

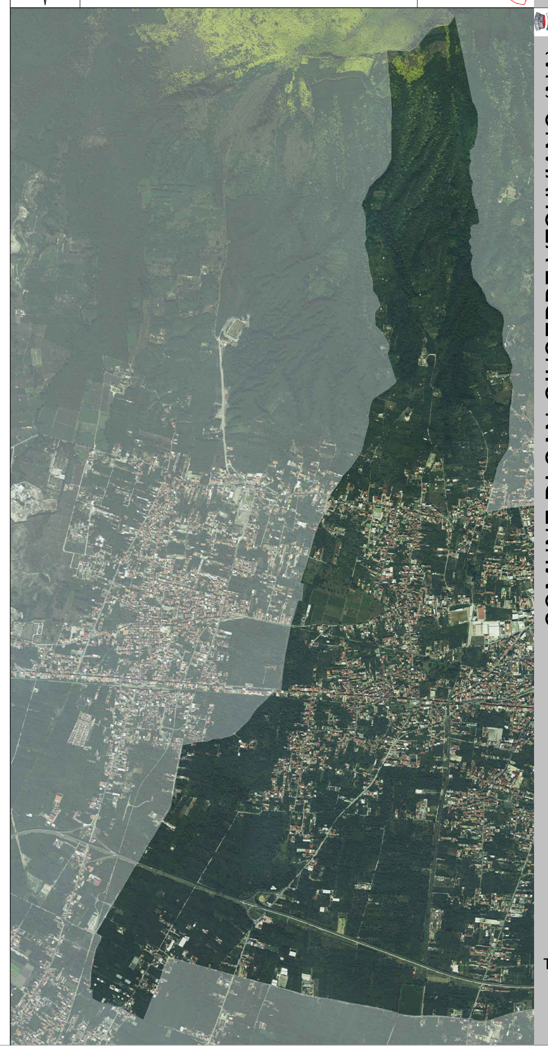

COMUNE DI SAN GIUSEPPE VESUVIANO (NA)

PIANO URBANISTICO COMUNALE (PUC)

QUADRO CONOSCITIVO
CARTA DELLE INFRASTRUTTURE A RETE

Dicembre 2023 - V2

TAV. A.8

ELABORATO A
scala 1:5.000

S.T.O.A.
STUDIO TECNICO OLIVIERO ANTONIO
Pianificazione Ambiente e Territorio